ANGANGUEO

MICHOACAN

2024 - 2027

ÍNDICE

01	SIGNIFICADO
02	HISTORIA
03	MONUMENTOS HISTORICOS
04	ARTISTAS
05	MIRADORES
06	AVISTAMIENTO DE MONARCAS
07	TRADICIONES Y FESTIVIDADES
08	GASTRONOMIA
09	ARTESANIA
10	SERVICIOS

01. SIGNIFICADO ANGANGUEO

SIGNIFICADO

El nombre de Angangueo de origen purépecha significando "pueblo entre montañas" cómo "a la entrada de la cueva" , "cosa muy alta" o "dentro del bosque". Nació de 3 contextos:
°Lingüisticos: cómo mencionado proveniente de una lengua purépecha.
°Geografico:En las traducciones de la lengua relacionadas con el paisaje montañoso y boscoso que rodea la zona.
°Historico: El nombre se atribuyea las características geografías del puedo con un pasado minero.

02.

HISTORIA

A la llegada de Nuño Guzman

en 1 550 el pueblo de Angangueo era tierra de nadie y nadie llego a sospechar las riquezas que estos cerros cubiertos de árboles encerraban.

la región se convirtió en el enclave minero, aunque Angangueo no se destacó si no a partir de 1 792, cuando llego la avalancha de gente a trabajar a las minas y los comerciantes que tuvieron necesidad de congregarse alrededor del reciente y prospero pueblo. sus minas en la colonia fueron explotadas por los españoles, a quienes les siguieron los alemanes e ingleses y finalmente los franceses y norteamericanos en el siglo pasado.

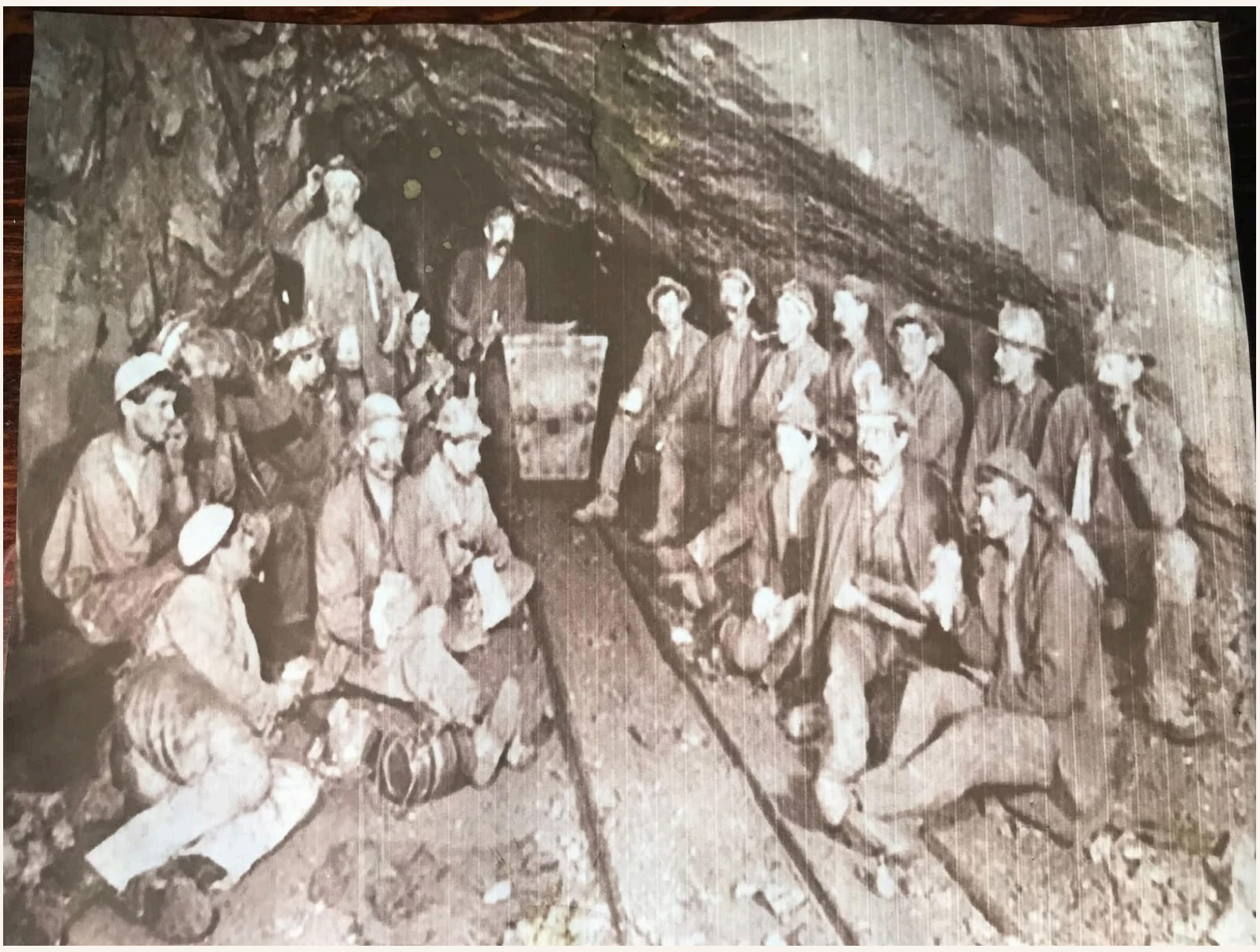

03.

MUNUMENTOS HISTORICOS

- Templo de la inmaculada Concepcion.
- Templo de san Simon Apostol.
- Monumento al Minero.

Obra Arquitectonica fue construida en el año 1882 por los hermanos Soto Mayor.

Estilo Neogótico
incluyendo estilo renacentista y el estilo barroco, la parte central está inspirada en la catedral de Notre Dame de Paris Francia.

SAN SIMON

Inicio su Construccion en el año 1858 se caracteriza por su semblante frágil y elegante.
es el templo principal del pueblo con su santo patrono San Simon Apostol.

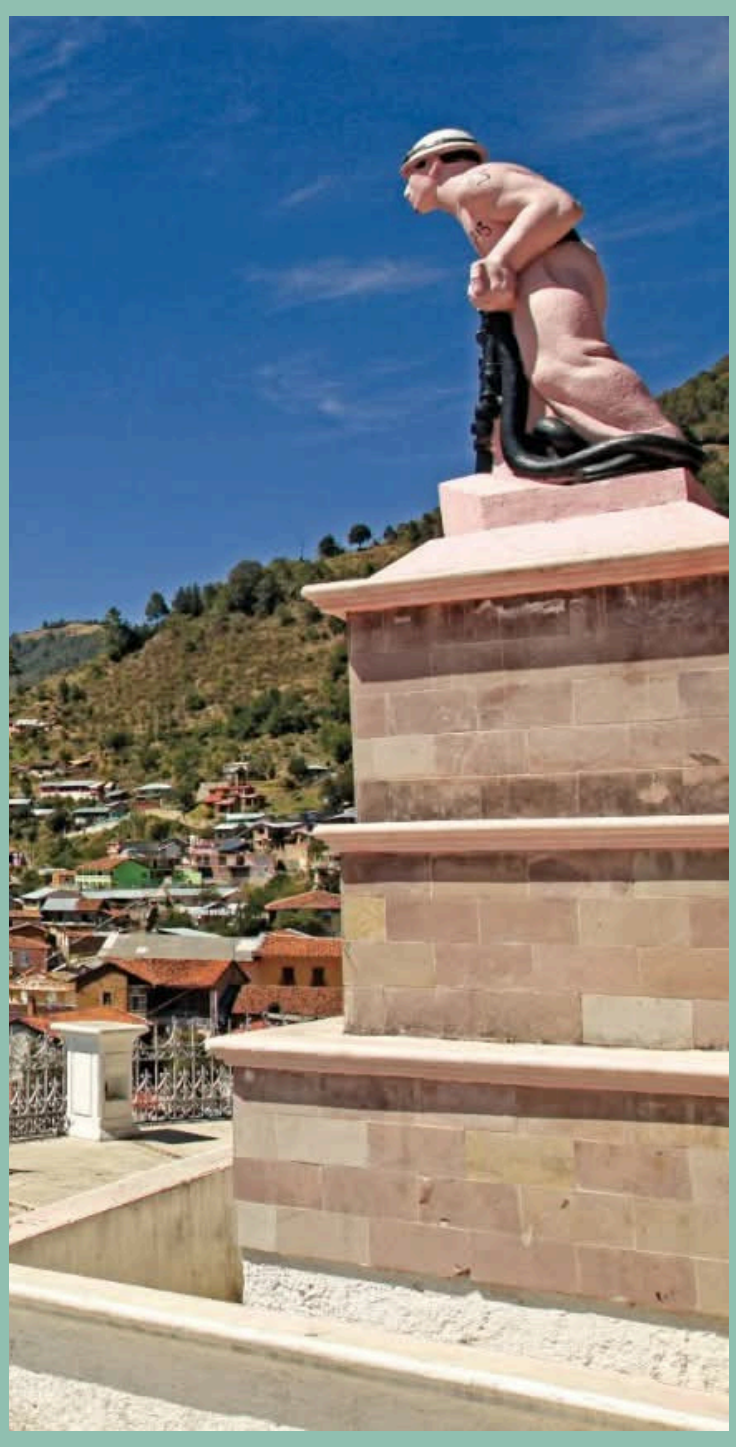

MONUMENTO AL MINERO

Francisco Zuñiga fue el creador de esa obra, el cual es un gran mirador, disfrutaras de una gran vista a la cabecera principal de nuestro bello mineral.

MONUMENTO DE LA VIRGEN

Creado en 1960 es un atractivo Turistico en donde edemas de encomendar tu fe Podrás disfrutar de la naturaleza y de la vista que ofrece en el barrio de la trinidad.

04.

MURALES Y ARTISTAS

MURALES.

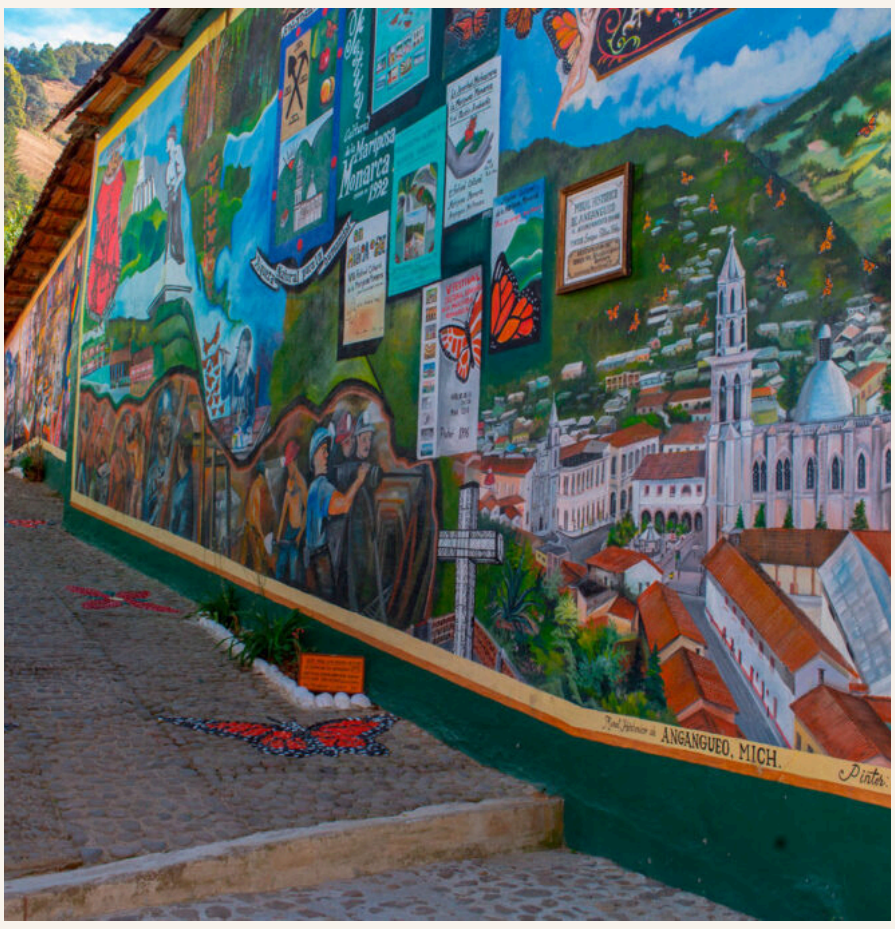

Jorge Telles

Callejon artístico, elaborado por el pintor Jorge Tellez, originario del municipio, la obra detalla una Linea del tiempo de nuestra historia del pueblo y nuestras tradiciones.

Mural artístico, elaborado por el hijo de Jorge Tellez, Enrique Tellez y descendencia retrato el ciclo natural de la mariposa Monarca así como depredadores y revistas en las que se retrata la belleza de la mariposa monarca.

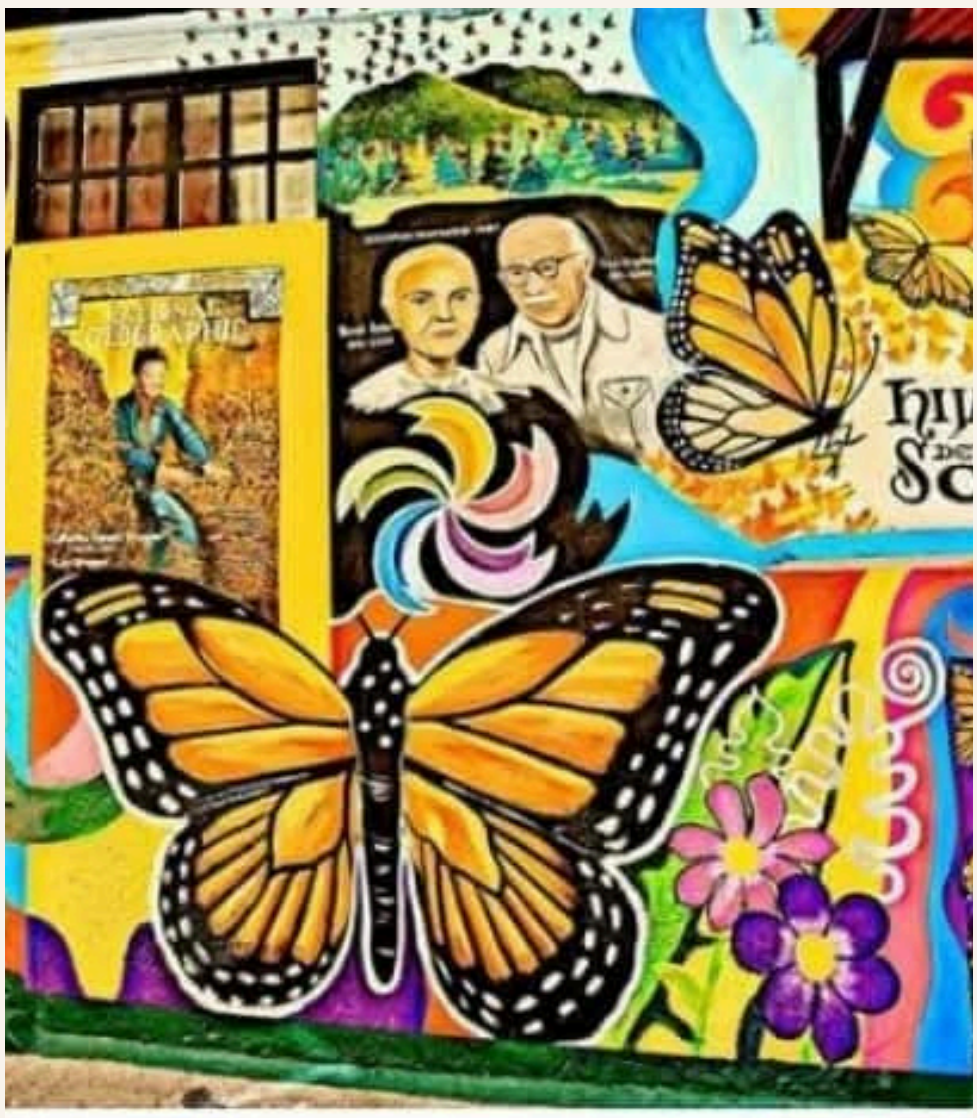

Enrique Telles 2022.

05.

CULTURA Y TURISMO

MIRADORES

En el cerro de Guadalupe se encuentra plasmada la imagen de la virgen de Guadalupe, cuenta con una vista donde apreciamos una panorámica de casi todo el pueblo.

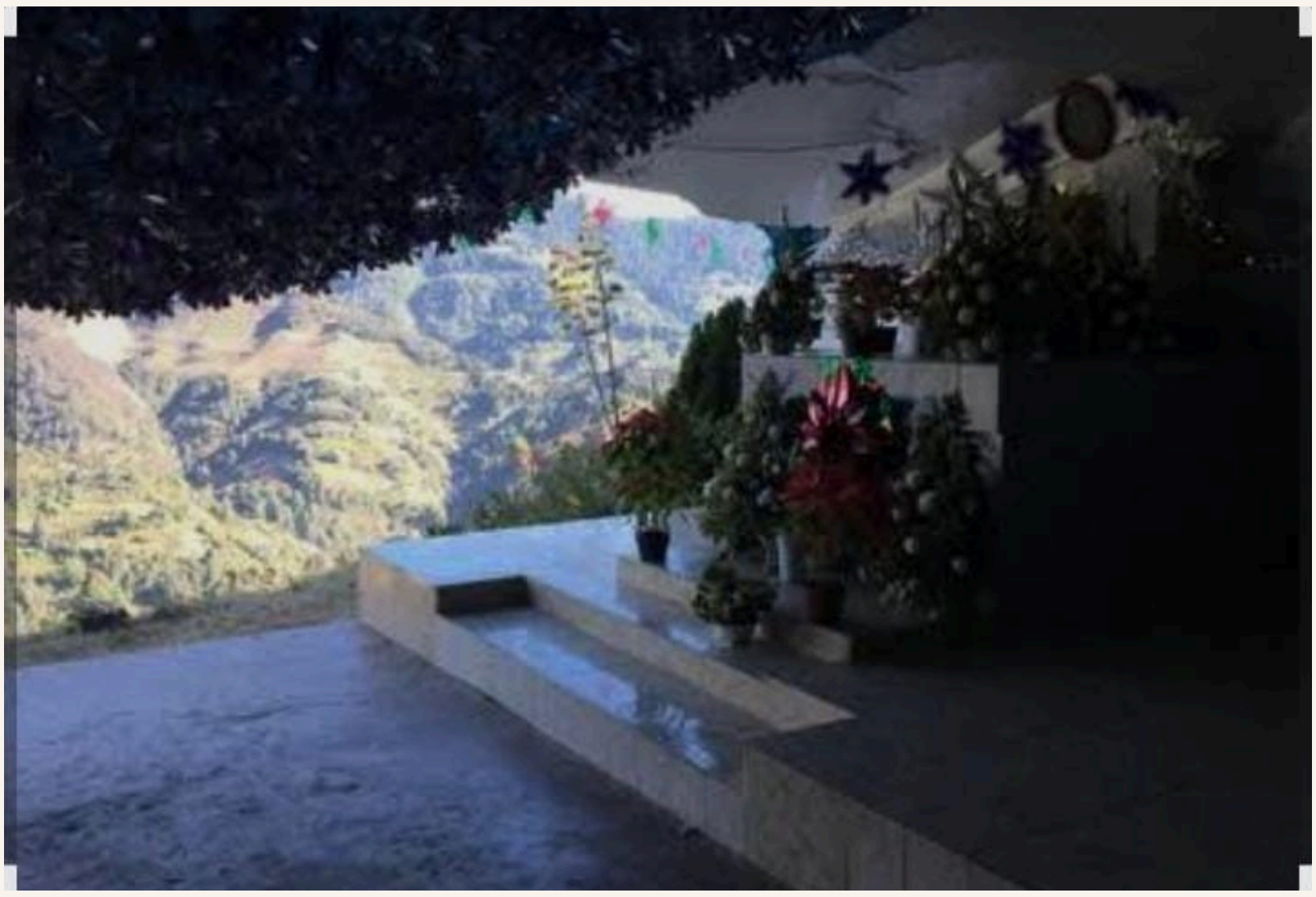

06.

AVISTAMIETO DE MARIPOSAS MONARCA.

La temporada comienza de Noviembre-Marzo.

°El Turismo visita el pueblo al concluir y/o antes de iniciar su recorrido en los santuarios naturales de la mariposa monarca

UBICACIÓN

Angangueo Mich, Se encuentra en un punto intermedio de los dos santuarios, y hay avistamientos de mariposas monarca, a su llegada y al finalizar la temporada.

Angangueo

07.

SEMANA SANTA

Con tema espiritual, con imagines religiosas., colocadas en andas para llevar a cabo la representación de la pasión de Jesucristo

3 de Mayo.

Celebración a la santa cruz, con muchos colores por la noche, faroles elaborados con papel, tapetes de aserrín pintado, formando figuras en base a la celebración, además juegos pirotécnicos.

Festival cultural de la mariposa monarca

Desde 1992 en Angangueo, Mich.
Fue Creado en la administration del entonces presidente: José Arizmendi García, celebrando la visita de la mariposa monarca a nuestro Mineral.

TRADICIONES

06.

festival de globos de Catoya 16 de septiembre

Al finalizar el desfile Civico en las instalaciones de casa de cultura, se elevan distintos globos con excelentes diseños hechos por manos Anganguenses.

28 de octubre

celebración de nuestro santo patrono San Simon Apostol. donde niños aprovechan para realizar su primera comunión y sus confirmaciones.

Desfile de los botes.

Todos los 15 de septiembre, en una Tradicion unica en Angangueo, Michoacán, el "desfile de los botes" Tradicion iniciada por los mineros de Angangueo, se acostumbra a salir por las calles del municipio con un bote y palo de madera para realizar un tumulto de algarabia festejando el inicio de las fiestas patrias.

TRADICIONES

08. GASTRONOMIA

TACOS DE CABEZA

CARNE DE PUERCO CON HONGOS

Chilacayote en pipián

ARTESANIAS

ENTRE LOS HABITANTES DE ANGANGUEO, SE ENCUENTRAN ARTESANOS CON HABILIDAD Y TRADICIÓN, CREANDO MARIPOSAS MONARCA, LLAVEROS EN DIFERENTES MATERIALES, CARPETAS BORDADAS, JUGUETES DE MADERA, TORTILLEROS, Servilleteros, CUADROS DE SEMILLA, ENTRE MUCHAS ARTESANÍAS MAS...

10.

SEVICIOS MUNICIPALES

Nombre	**Teléfono**	**Dirección**
Dr. Alfonso Hernández	7151730530	Nacional#40
Dr. Jaime Garcia Hurtado	7151452959	Morelos#81
Dra. Juana Cervantes	4433012597	Morelos#38

Dr. José Guadalupe Pardo	Morelos#30	7151520257
Centro de Salud Angangueo	Matamoros# 12	7151560235
Laboratorio de Análisis Clínicos "San Judas Tadeo"	Morelos Sur #1	7151392220
Farmacia "Nuestro Señor del Rescate"	Morelos #81	7151452959

Farmacia "Barrio Sustentable"	Barrio Sustentable	7151455804

Protección Civil	7151271787	Nacional s/n

10. SEVICIOS MUNICIPALES

Seguridad Pública Municipal	7153054103	Nacional s/n
Financiera para el Bienestar	Juarez #2	7151099121
Dent. Germán Tapia Gutierrez	Morelos #7	7861127997
Sitio Único de Taxis "Mineral de Angangueo Mich; A.C.	Constitución#6	7151560327
Taxis Unión Cometa	Centro	7151639937
CELMAR (Telecomunicaciones)	Nacional #11	7151560626
Hospital de computadoras	7151354181	7151354181

Ponte en contacto para más información:

Culturaangangueo2427@outlook.com

4436280769 Jhovani Yañez Diaz

7151038259 Andrea Isabel Enriquez Nuñez